

Se recordează cu planșo 2, conform schemei de racord a planșo 2

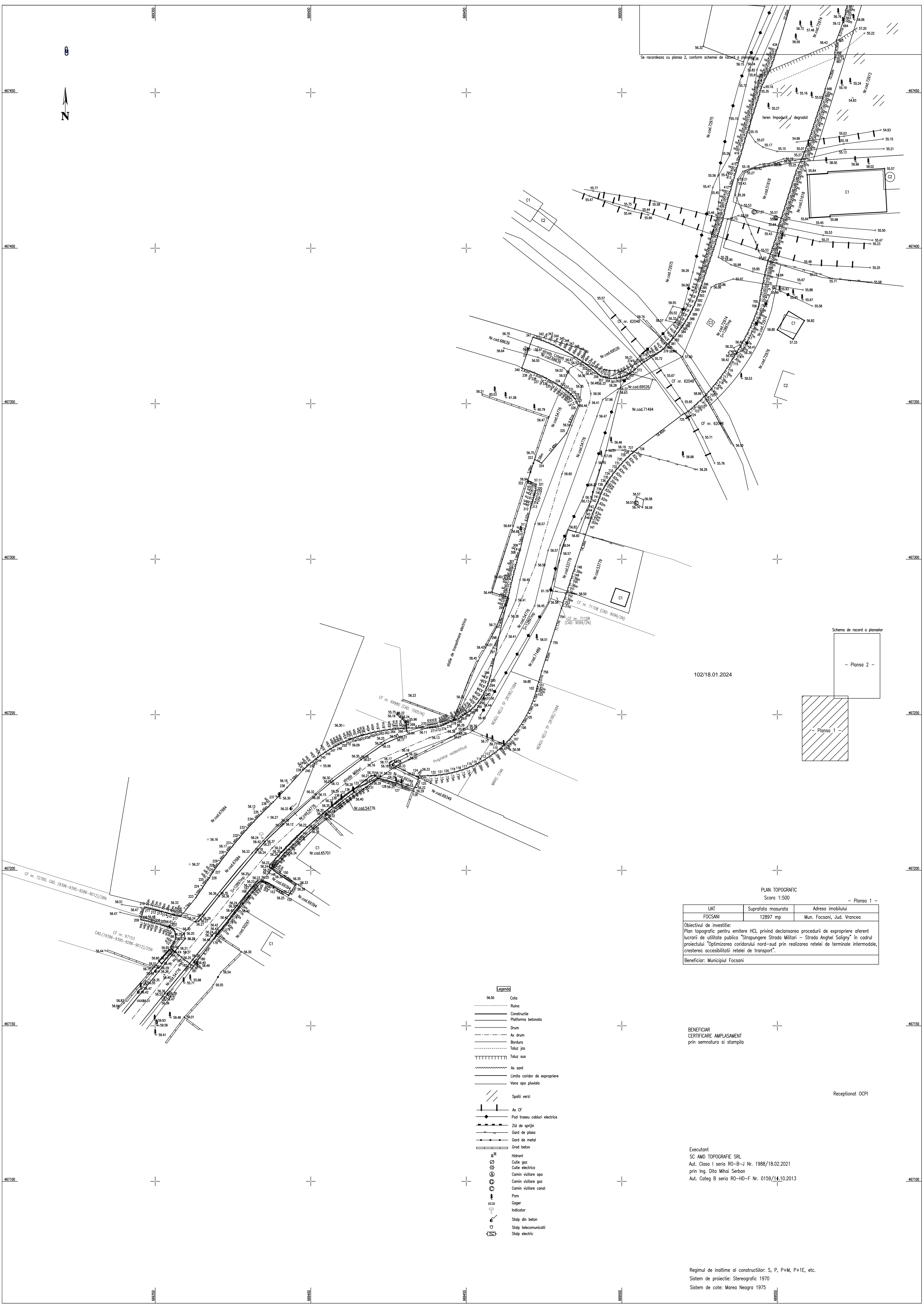

Schema de racord a planșelor

- Planșo 2 -

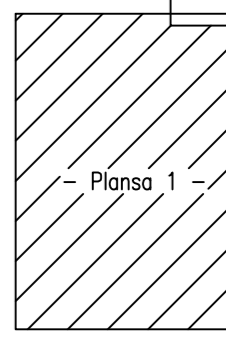

102/18.01.2024

PLAN TOPOGRAFIC  
Scala 1:500

- Planșo 1 -

UAT	Suprafata masurata	Adresa imobilului
FOCSANI	12897 mp	Mun. Focsani, Jud. Vrancea

Obiectivul de investitie:  
Plan topografic pentru emitere HCL privind declararea procedurii de expropriere aferent lucrarii de utilitate publica "Strapungere Strada Militari - Strada Anghel Saligny" in cadrul proiectului "Optimizarea coridorului nord-sud prin realizarea rețelei de terminale intermodale, cresterea accesibilitatii rețelei de transport".  
Beneficiar: Municipiul Focsani

BENEFICIAR  
CERTIFICARE AMPLASAMENT  
prin semnatura si stampila

Receptionat OCPI

- Legenda**
- 56.50 Cota
  - ..... Ruina
  - Constructie
  - Platforma betonata
  - Drum
  - - - - - Ax drum
  - Bordura
  - Taluz jos
  - Taluz sus
  - Ax sant
  - Limita coridor de expropriere
  - Vana apa pluviala
  - Spatii verzi
  - Ax CF
  - Pod traseu cabluri electrice
  - Zid de sprijin
  - Gard de piasa
  - Gard de metal
  - Grad beton
  - Hidrant
  - Cutie gaz
  - Cutie electrica
  - Camin vizitare apa
  - Camin vizitare gaz
  - Camin vizitare canal
  - Pom
  - Gager
  - Indicator
  - Stalp din beton
  - Stalp telecomunicatii
  - Stalp electric

Executant  
SC AMD TOPOGRAFIE SRL  
Aut. Clasa I seria RO-B-J Nr. 1988/18.02.2021  
prin Ing. Dita Mihai Serban  
Aut. Categ B seria RO-HD-F Nr. 0159/14.10.2013

Regimul de inaltime al constructiilor: S, P, P+M, P+1E, etc.  
Sistem de proiectie: Stereografic 1970  
Sistem de cote: Marea Neagra 1975